

OBTENCIÓN DE CONTRASEÑA IANDE

Cuando entre en iPASEN, busque su clave iANDE en *Comunicaciones > Recibidos > Primer mensajes (Administrador PASEN identificador Andaluz Educativo (iANDE))*.

Este mensaje es siempre el primero y no se puede borrar. Consta de la fecha de nacimiento y de un código o clave, tal que así:

Fecha de nacimiento (del alumno): 14/02/2017

iANDE: X784ZB

Forma de localizar el mensaje con la clave iANDE

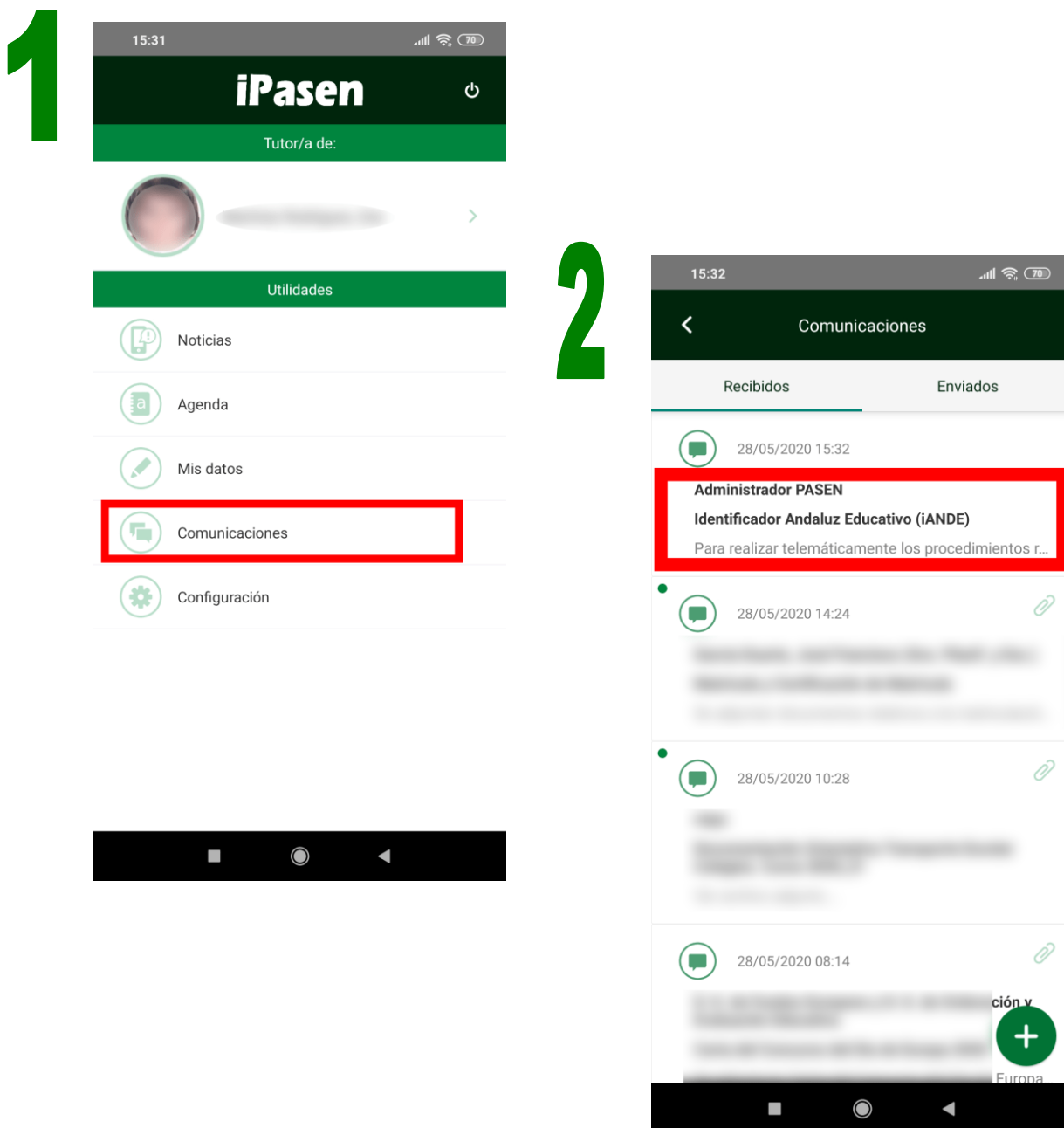

3

